

INFORMAZIONI GENERALI :

Decreto Rettoriale Università di Firenze n.1212
pro n.178092 del 9 OTTOBRE 2019

INIZIO LEZIONI: 27/01/2020 (h 8.30 - 17.00)
SEDE DEL CORSO: Aule del Polo Didattico Bio-
tecnologico, Viale Morgagni 40, Firenze.

DURATA DEL CORSO: 10 mesi, nell'arco dei quali
saranno distribuite le attività di didattica frontale, di
studio guidato e di didattica interattiva.



Le attività di didattica si svolgeranno, generalmente
ogni 2 settimane nei giorni di Lunedì e Martedì dalle
8.30 alle 17.00 (vedi calendario allegato).

Il tirocinio deve essere concluso entro marzo 2021.
La prova finale è prevista nel marzo 2021.

LA PROVA DI AMMISSIONE AL MASTER È PER
TITOLI .

A parità di titoli, verrà valorizzata l'età anagrafica.

SCADENZA DOMANDE DI AMMISSIONE AL MA-
STER 13/12/2019.

PUBBLICAZIONE DELLA GRADUATORIA DEGLI
AMMESSI AL MASTER 20/12/2019.

SCADENZA DELLE DOMANDE DI ISCRIZIONE
AL MASTER 15/01/2020

PER IL BANDO CONSULTARE LA PAGINA:
<http://www.unifi.it/p11597.html#diagnostica>

RECAPITI

Segreteria servizi alla didattica Largo Brambilla, 3 -
50134 Firenze Tel. 0552751964/966/963

Fax 055 7946699

e-mail : master-bio@unifi.it
mariarosaria.di.tommaso@unifi.it

Calendario delle lezioni 2020:

27-28 GENNAIO

10-11 FEBBRAIO

24-25 FEBBRAIO

9-10 MARZO

23-24 MARZO

6-7 APRILE

20-21 APRILE

4-5 MAGGIO

18-19 MAGGIO

8-9 GIUGNO

22-23 GIUGNO

6-7 LUGLIO

13-14 LUGLIO

7-8 SETTEMBRE

21-22 SETTEMBRE

5-6 OTTOBRE

19-20 OTTOBRE

2-3 NOVEMBRE

9-10 NOVEMBRE



Coordinatore del Master:
Prof.ssa Mariarosaria Di Tommaso
Tutor attività didattiche teoriche e pratiche:
Dott. Angelo Morese
Dott.ssa Antonella Cinotti

MASTER DI I LIVELLO

13[^] EDIZIONE

**“DIAGNOSTICA CLINICA,
STRUMENTALE E DI
LABORATORIO A SUPPORTO
DELLE DECISIONI
DELL’OSTETRICA/O”**

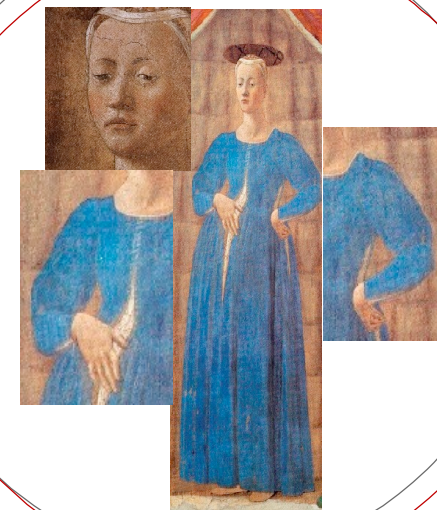

FINALITA'

Il Master di I livello in Diagnostica clinica, strumentale e di laboratorio a supporto delle decisioni dell'ostetrica/o è finalizzato a formare specialiste/i del profilo di ostetrica/o con livelli di competenza avanzata nell'ambito della diagnostica clinica, strumentale e di laboratorio, allo scopo di:

Implementare l'attivazione di percorsi di cura per la gravidanza a basso rischio gestiti autonomamente dall'ostetrica/o e fondati sulla centralità dei bisogni della donna e del nucleo familiare;

Realizzare processi di informazione e di educazione per la promozione della salute riproduttiva, l'empowerment e la partecipazione consapevole della donna nella scelta delle cure.

Favorire l'organizzazione delle attività assistenziali sulla base dei criteri della Medicina dell'Evidenza ed i processi di valutazione e miglioramento dell'appropriatezza e dell'efficacia delle cure erogate.

OBIETTIVI SPECIFICI

Gestire in autonomia i processi assistenziali Evidence-based per la gravidanza, il puerperio ed il parto a basso rischio;

Utilizzare con appropriatezza gli strumenti diagnostici clinici, strumentali e di laboratorio per il monitoraggio della gravidanza ed il parto nei diversi livelli di cura. Applicare la semeiotica clinica;

Conoscere ed avvalersi delle tecniche e delle metodiche utili ad una maggiore accuratezza della diagnosi in area ostetrica

Interpretare la Cardiotocografia sulla base delle migliori evidenze scientifiche;

Eseguire ecografie di minima ed "Office";

Gestire modelli di assistenza alla gravidanza e al parto rispondenti alle evidenze scientifiche ed ai bisogni della donna e del suo nucleo familiare;

Realizzare attività di counseling, consulenza ed educazione alla salute riproduttiva;

Gestire le emergenze /urgenze ostetriche sulla base delle migliori evidenze;

Utilizzare gli strumenti per la gestione e la prevenzione del rischio clinico;

Progettare attività di ricerca;

Pianificare percorsi assistenziali;

Utilizzare strumenti per la comunicazione efficace;

Contribuire all'utilizzo corretto degli strumenti informativi;

Ricercare, nelle banche dati le migliori evidenze scientifiche;

Impostare ed interpretare dati statistici e metanalisi;

Condurre "Focus Group" in ambito organizzativo, formativo e di ricerca;

Realizzare il proprio "Portfolio delle competenze".

CONTENUTI DEL MASTER

- Aggiornamenti in embriologia, biologia molecolare e fisiopatologia della riproduzione
- Biochimica delle membrane placentari
- Sviluppo e funzioni placentari
- Elementi di genetica
- Elementi generali di statistica medica
- Basi teoriche della Evidence Based Medicine e Midwifery
- Principi di economia sanitaria
- Strategie per la riduzione dei TC
- Definizione dei percorsi e profili di cura
- Ascolto e supporto psico-emotivo alla donna in gravidanza, travaglio e puerperio
- Monitoraggio della gravidanza fisiologica
- Gli esami di laboratorio
- La cartella ostetrica
- Principi di epidemiologia
- Adattamenti materni alla gravidanza
- Processo decisionale e problem solving
- Metodologia del Risk Management
- Metodologia della progettazione e valutazione dei processi assistenziali
- Metodologia della ricerca
- La comunicazione efficace
- La comunicazione del rischio alla donna
- Emergenze ed urgenze in ostetricia
- Teoria e pratica in ecografia ostetrica
- La cardiotocografia
- La depressione post-parto
- I punti nascita italiani a gestione esclusiva dell'ostetrica/o
- Esercitazioni sulle emergenze-urgenze, assistenza al parto podalico, rivolgimento esterno in presentazione podalica, ...).